RASSEGNA STAMPA FIERA ROMA - ARTI & MESTIERI EXPO (12-15 dicembre 2013)

19/12/13	**TG2 Costume e Società**	
19/12/13	**Adnkronos**	
18/12/13	**viterbonews24.it**	
15/12/13	**Corriere di Rieti**	p. 7
14/12/13	**TG3 Lazio**	
14/12/13	**metroroma.net**	
13/12/13	**Il Mattino NA**	p. 49
13/12/13	**Leggo RM**	P. 27
13/12/13	**Sette**	P. 117
13/12/13	**pianetadonna.it**	
13/12/13	**Corriere del Mezzogiorno**	
12/12/13	**Radio Ies**	
12/12/13	**Il Tempo RM**	P. 16
12/12/13	**Secolo d'Italia**	P. 7
12/12/13	**Corriere della Sera RM**	P. 16
12/12/13	**Agir**	
12/12/13	**Repubblica Trova Roma**	P. 83
12/12/13	**Il Tempo RM**	P. 16
12/12/13	**Secolo d'Italia**	P. 7
12/12/13	**Corriere dello Sport RM**	P. 13
12/12/13	**Corriere della Sera RM**	P. 16
12/12/13	**cronacadiretta.it**	
12/12/13	**Qlub Radio**	
12/12/13	**Ansa Napoli**	
12/12/13	**Roma - Giornale di Napoli**	P. 55
12/12/13	**avvenire.it**	
11/12/13	**Omniroma**	
11/12/13	**Ansa**	
11/12/13	**Dire**	
11/12/13	**fanpage.it**	
10/12/13	**agenparl.it**	
10/12/13	**ilmessaggero.it**	
10/12/13	**zerottouno.com**	
10/12/13	**roma.corriere.it**	
05/12/13	**Il Messaggero**	P. 45
05/12/13	**Italia Oggi**	P. 20
04/12/13	**TMNews**	
04/12/13	**Adnkronos**	
01/11/13	**Food**	

19 dicembre 2013

TG2 COSTUME E SOCIETA' - 13.30 - Durata: 00.03.22
Conduttore: BAMBAGIONI FEDERICA - Servizio di: GAROFALO LAURA
Natale: i regali originali delle botteghe artigiane. Stime Confartigianato sulla crisi del settore. Testimonianze dirette. Intervistati Monica Silvestri (archeologa), Angelo Cirone (dir. gruppo di azione locale sud est barese)

http://www.tg2.rai.it/dl/tg2/rubriche/PublishingBlock-ca75d386-ac8b-479f-bb73-7dfd4cd43d8d.html

ADN Kronos, giovedì 19 dicembre 2013, 17.11.53
NATALE: A ROMA E NEL LAZIO VINCE IL REGALO " KM 0"

NUMERI " ANTI-CRISI" PER LA ' ARTI & MESTIERI EXPO' CHE SI E' CHIUSA DOMENICA

Roma, 19 dic. - (Adnkronos) - Sono numeri " anti-crisi" quelli che la Fiera di Roma ha registrato nei quattro giorni della rassegna Arti e Mestieri Expo, la passerella del " made in Italy" che ha chiuso i battenti domenica con un bilancio di oltre sessantamila presenze e un incremento nell' ordine del 10% rispetto allo scorso anno, con un boom nella giornata di sabato. La " festa del regalo doc", incentrata sulla filiera artigianale delle piccole e medie imprese del Lazio e sulle eccellenze del settore gastronomico della regione (ma con cospicua presenza anche di rappresentanze di altre realta' nazionali), ha fornito indicazioni importanti al Sistema delle Camere di Commercio del Lazio, alla Regione Lazio, al Cna, all' Azienda Romana Mercati e alla Confartigianato Roma, che anche quest' anno, con Roma Capitale, hanno sostenuto l' evento.

Pur in un quadro nazionale di recessione dal quale non si intravedono spiragli immediati di uscita, le buone notizie arrivano dalla ritrovata propensione all' acquisto " doc" sia nel settore del manifatturiero che in quello della enogastronomia. Nei quattro giorni di rassegna, infatti, le oltre trecento aziende che hanno animato l' evento hanno registrato un forte incremento di richieste sui prodotti e alimenti immediatamente " tracciabili" con un' etichettatura doc, in una fase in cui la contaminazione del falso " made in Italy" crea confusione e disorientamento nei consumatori. Dalla ceramica alla pelletteria, dai tessuti all' oreficeria, fino ai prodotti degli agricoltori locali e degli artigiani del gusto, ha vinto la filosofia del " km zero" anche nei regali natalizi: la strada da percorrere indicata dal Arti e Mestieri e' quella di una rete di vendita a basso impatto ambientale e intrecciata, ormai, a una precisa strategia di marketing sul web, ben rappresentata in Fiera dalle esperienze dei portali " Loveitaly" e del progetto " Vicini d' impresa. (segue)

VITERBO NEWS 24

I prodotti della Tuscia ad Arti & Mestieri per la festa del "regalo Doc"

18/12/2013 - 14:54

VITERBO - In prossimità delle festività natalizie le aziende della Tuscia sono state ancora una volta protagoniste a Roma con i loro prodotti ad Arti & Mestieri Expo, l'importante e qualificato appuntamento con l'artigianato di eccellenza a livello nazionale ed internazionale, in programma alla Fiera di Roma dal 12 al 15 dicembre.

Dalla ceramica artistica all'abbigliamento, dall'oggettistica ai complementi d'arredo, dai manufatti artigianali alle eccellenze enogastronomiche: sono state ben 31 le imprese della Tuscia che, grazie al supporto della Camera di Commercio di Viterbo, hanno presentato in fiera le loro ultime novità e la propria riconosciuta professionalità.

"Arti & Mestieri" – promossa dal sistema delle Camere di Commercio del Lazio, la Regione Lazio, Cna e Confartigianato Roma, con il patrocinio di Roma Capitale – rappresenta da sempre un'opportunità per pensare ai regali di Natale, per trovare un'idea autentica ed originale e per godersi un'occasione di svago dalla quotidianità, dove ammirare i lavori e le novità, tutti rigorosamente artigianali, offerti dagli espositori presenti in fiera.

"Il mercato romano – dichiara Ferindo Palombella, presidente della Camera di commercio di Viterbo – costituisce ormai un punto di riferimento imprescindibile per molte delle nostre imprese e un trampolino di lancio importante per chi partecipa per la prima volta. Tanto più che eventi consolidati come questi, sono diventati degli appuntamenti attesi anche dagli stessi visitatori che guardano con sempre più interesse ai nostri prodotti artigianali ed enogastronomici".

In particolare l'ottava edizione di "Arti & Mestieri" è stata la festa del "regalo doc" ma anche del palato sopraffino, del gusto e della creatività. Nel corso dei quattro giorni di esposizione, il nutrito pubblico presente in Fiera ha potuto seguire un itinerario fatto di stand, angoli d'arte, tradizione e manifattura doc, alternati a spazi di intrattenimento e scienza culinaria gestiti dallo chef laziale Fabio Campoli, con momenti di mondanità e incontri ravvicinati con personalità del cinema, del teatro e della tv affezionati alla kermesse.

Queste le aziende artigiane presenti: Bell'ornato Studio d'Arte di Civita Castellana, Ceramica Artistica Anna Cirioni di Civita Castellana, Ceramica è Fantasia di Capranica, Creazioni Daniela di Viterbo, D.R. Living Stone di Tuscania, Falegnameria Brunori Lino di Ischia di Castro, Ferro Vivo di Viterbo, Il Titanio di Pina Perazza di Vignanello, Le Ceramiche di Elena di Bomarzo, Made in Lava di Viterbo, Mirabilia di Civita Castellana, M.G. Marmi e Graniti di Vetralla, Mobili Rustici di Vetralla, Paludi Daniele Arredamenti di Civita Castellana, Pasqualetti Luciana di Viterbo, SB Confezioni Artigianali di Vetralla, Sisinni Francesco di Acquapendente, Società Agricola Eredi di Giovanni Pieri di Tuscania, Tessuti e Fantasia di Viterbo, Todini Sculture di Tarquinia e Viterterra di Viterbo.

Queste le aziende agroalimentari: Antica Norcineria Morelli di Castiglione in Teverina, Azienda Agricola Arillà di Vejano, Azienda Agricola Montelungo di Ronciglione, Azienda Agricola Pian di Mola di Tuscania, Azienda Agricola Castelli Debora di Marta, Azienda Agricola Papalino di Castiglione in Teverina, Birrificio Itineris di Civita Castellana, Cerqueto di Acquapendente, Pasticceria Cioccolateria Santori di Castiglione in Teverina, Scotolati Luciano di Caprarola.

Per l'ottava edizione di "Arti & Mestieri Expo", appuntamento per promuovere l'artigianato di eccellenza del territorio

Le aziende artigiane e dell'enogastronomia alla Fiera di Roma

RIETI

Sono 15 le aziende reatine del settore artigianato ed enogastronomico protagoniste alla Fiera di Roma dell'ottava edizione di Arti & Mestieri Expo, il più importante e qualificato appuntamento dell'anno per promuovere l'artigianato laziale di eccellenza a livello nazionale e internazionale.

La manifestazione è ormai un appuntamento tradizionale dello shopping pre-natalizio, un vero e proprio viaggio alla scoperta delle botteghe artigianali dove le idee regalo più originali diventano realtà esclusive e personalizzate. La collettiva delle imprese del Lazio è promossa da Regione, Unioncamere Lazio, Camera di commercio di Roma e di Rieti. Il sistema delle Camere di commercio del Lazio quest'anno sarà presente con un intero padiglione (il numero 7; in foto) dedicato alle imprese artigiane laziali.

Per questa ottava edizione è stato registrato un record di partecipazione: 123 le aziende che presenteranno le loro produzioni spaziando dall'abbigliamento agli accessori artigianali, arredamento e complementi di arredo artigianali, oggettistica e articoli da regalo artigianali, oreficeria e gioielleria. Per quanto riguarda le aziende reatine, il settore artigianato sarà rappresentato da: ACgioielli snc di Andreassi Maria Letizia, Casa del Rame di Mostarda G & G, Il Giardino delle Rane, Laboratorio 2C di Cestari Graziella, laboratorio artigiano tessile di Scipioni Gustavo, Mostarda Piersaturno, Pecilli Domenico, Vidrio di Eleuteri Federica. Per il settore enogastronomico sono presenti le aziende reatine: azienda agricola Bio Casale Nibbi, Domisà Centro Italia, D'Ascenzo Emilio azienda agricola, azienda agricola Il Cervo Rampante, Consorzio Arti e Sapori della Nostra Terra, Artisan Du Chocolat La Perla, Greccio Struzzi.

14 dicembre 2013

TG3 LAZIO - 19.35 - Durata: 00.01.47
Conduttore: PALLANTE ANTONELLA - Servizio di: MARINI ANDREA

Natale. Prodotti per le festività in mostra ad "Arti e Mestieri" della Fiera di Roma. Un intero padiglione dedicato all'artigianato è promosso e supportato dalle cinque camere di commercio del Lazio. Intervistati Sofia Modena ("Fili di Sofia" - Zagarolo), Cesare Morelli (Norcineria Morelli - Castiglione in Teverina).

MetroRoma

14 dicembre 2013

Comprare i regali di Natale ad "Arti e Mestieri Expo"

by MARIANNA on 14/12/2013 · NESSUN COMMENTO · in EVENTI

Mi piace 0 Tweet 1 Pin it Share

Si ripete il consueto appuntamento pre-natalizio alla Fiera di Roma. ***Arti e Mestieri Expo*** è una manifestazione storica della Fiera di Roma che, oltre a essere in generale una festa adatta a tutta la famiglia, è il Salone del "regalo doc", dei prodotti enogastronomici certificati e della creatività. Alla kermesse quest'anno hanno aderito circa 300 espositori e si prevede un'affluenza totale di 60.000 persone, soprattutto calcolando che l'ingresso è sempre gratuito sia nei giorni feriali che festivi. Sullo spazio dedicato alle dimostrazioni degli artigiani, ovvero sulla cosiddetta "Pedana dei Mestieri", oggi pomeriggio *De Simone Paola Maglieria* la lavorazione di vari capi di abbigliamento e accessori, a cui seguirà un laboratorio di sartoria a cura dell'*Accademia di Moda Maria Maiani* e uno di bigiotteria durante cui si illustrerà la realizzazione di una collana passo per passo. Le dimostrazioni di *Maria Maiani* e di *De Simone Paola Maglieria* verrano replicate anche domani domenica 15 dicembre, insieme a quella di Tressse che presenterà al pubblico delle speciali applicazioni per capelli. Chi è appassionato di cucina, inoltre, non potrà perdersi gli *show cooking* tenuti dallo chef Fabio Campoli assieme al suo "Circolo dei Buongustai".

Per maggiori informazioni, visitare il sito www.artiemestieriexpo.it.

Marianna Pilato

IL MATTINO Napoli

13 dicembre 2013 Dir. Resp.: Alessandro Barbano pag. 49

La gastronomia

Golosità napoletane in trasferta

Sua eccellenza, il «Made in Italy», indossa l'abito della festa e torna in passerella con l'ottava edizione di «Arti & Mestieri Expo», appuntamento pre-natalizio della Fiera di Roma previsto fino a domenica. Sarà la festa del «regalo doc» ma anche del palato sopraffino, del gusto, della creatività. La cucina napoletana sarà la protagonista di molti angoli del gusto, in particolare nello «shoowcooking» dello chef Fabio Campoli, star del piccolo schermo, dove su Rete 4 conduce «Ricette all'italiana».

LEGGO Roma
13 dicembre 2013 Dir. Resp.: Alvaro Moretti pag. 27

Arti & Mestieri expo delle Feste

FIERA DI ROMA Il salone dell'artigianato, creatività e del gusto

DOVE, COME QUANDO

Arti & Mestieri Expo fino a domenica, ore 10-22, alla Fiera di Roma, via Portuense 1645. Ingr. libero, info 0665074523, www.artiemestieriexpo.it

Tiziana Boldrini

Impara l'arte e mettila da parte. Un famoso proverbio suggerisce quello che si potrà fare visitando Arti & Mestieri Expo, il salone dedicato ad artigianato, creatività e gusto, fino a domenica ospite alla Fiera di Roma. La consolidata manifestazione pre-natalizia, oltre ad esporre gli articoli realizzati da centoventi realtà artigianali del Lazio, permetterà di assistere a dimostrazioni e partecipare a laboratori, per scoprire tutti i segreti di tecniche antiche e nuove.

Tra mini corsi di sartoria, bigiotteria, cake design e realizzazione di accessori, come borse, sciarpe, collane in lana e scaldacollo-bijoux, si potranno scegliere i doni da mettere sotto l'albero, curiosando tra abbigliamento, pelletteria, oggettistica, oreficeria, gioielleria, cosmesi naturale, complementi d'arredo, enogastronomia e prodotti biologici. In compagnia delle migliori bontà italiane, i sapori regionali saranno infatti i coprotagonisti dell'evento, sapientemente elaborati e rivisitati ai fornelli durante i cooking show di Fabio Campoli: "Sono convinto che anche quest'anno - spiega lo chef tivù - scopriremo prodotti di eccellenza, con i quali poter creare il menù delle prossime feste". Un'occasione da non lasciarsi sfuggire, per portare in tavola una prestigiosa tradizione d'autore.

ROMA Doni made in Italy
Dall'arte della cucina e del gusto all'autentica tradizione manifatturiera. La terza edizione di *Arti & Mestieri Expo 2013* apre al Natale con proposte di "regalo doc" e show cooking dello chef Fabio Campoli. Poi iniziative solidali e forum dedicati a lavoro e formazione.
Arti & Mestieri - Fino al 15 dic. - artiemestieriexpo.it

13 dicembre 2013

Pianeta donna

Torna "Arti & Mestieri Expo", l'appuntamento pre-natalizio con il Made in Italy

L'appuntamento pre-natalizio Arti & Mestieri, in programma dal 12 al 15 dicembre ed a ingresso gratuito, giunge quest'anno all'ottava edizione

Vedi foto di: Arti & Mestieri, l'expo dedicata al fai da te

A cura di **Emanuela Dolci**

La Fiera di Roma torna ad ospitare Arti & Mestieri Expo. L'appuntamento pre-natalizio, in programma dal 12 al 15 dicembre ed a ingresso gratuito, giunge quest'anno all'ottava edizione.

L'ARTIGIANO IN FIERA, VIAGGIO NEL MONDO PER NOVE GIORNI A FIERAMILANO

Nel padiglione 7 della Fiera è possibile ammirare **stand di aziende del Lazio** che racchiudono le varie arti che contraddistinguono questa regione: dalla porchetta alla cioccolata, passando per presepi, sculture e articolo da regalo. Il padiglione 8 è invece dedicato alla realtà provenienti dal resto dell'Italia e dall'estero.

Pianeta donna

PINTEREST, TUTTE PAZZE PER LE BACHECHE COOL E VINTAGE!

Punto forte della rassegna è '**Mescol`arti in Cucina**', di cui è protagonista lo **chef Fabio Campoli**, che su Rete 4 conduce '**Ricette all`italiana**'. Con il suo 'Circolo dei Buongustai' Campoli avrà il compito di gestire la sezione degli show cooking, anche quest'anno legati alla **tradizione enogastronomica** italiana e laziale.

Spazio anche alla **solidarietà** con diverse associazioni come Don Guanella, il Buon Pastore, i Salesiani per il Mondo del Lavoro. E sarà rivolta l'attenzione anche al lavoro e alla formazione con la presenza di aziende che operano nel settore.

HANDMADE PER IMBRANATI: CE LO INSEGNA VENDETTA UNCINETTA

Infine lo spazio dedicato ai presepi, che quest'anno vede protagonista l'associazione laziale '**Amici del Presepe**' di San Gregorio di Sassola. Gli artigiani mostreranno la Natività dedicata a Papa Ratzinger nel 2012, in cui vengono ritratti alcuni momenti importanti della vita di *Benedetto XVI*: la sua casa natale a Marktl am Inn, in Baviera la cattedrale di Frisinga, dove è stato ordinato sacerdote, le forme gotiche della cattedrale di Ratisbona, che ricordano l'università dove Ratzinger ha insegnato dal 1969 al 1977. Davanti alla cattedrale di Frisinga, una **piccola statuetta**, di fattura napoletana, riproduce il Pontefice mentre guarda due gattini.

10 CONSIGLI PER ARREDARE UNA CASA PICCOLA

Tante dunque le iniziative per promuovere gli artigiani del Lazio che con le loro creazioni rappresentano **l'occasione per un regalo natalizio** di qualità e a chilometro zero!

Arti & Mestieri, l'expo dedicata al fai da te (**9** foto)

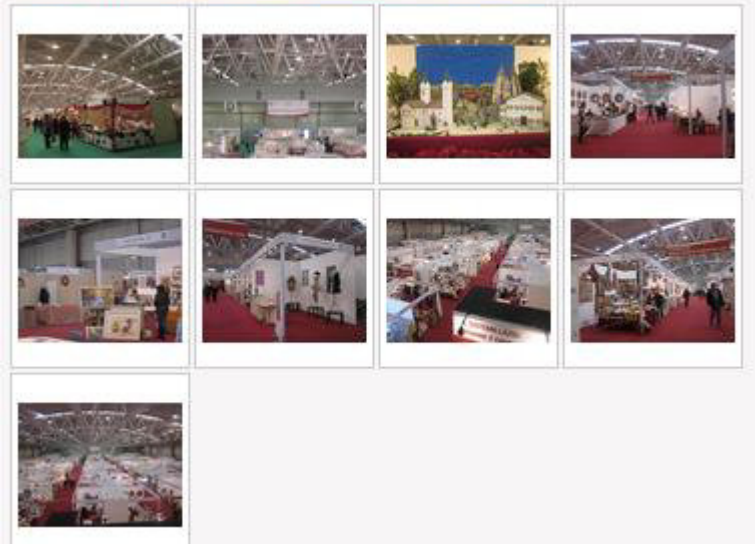

http://www.pianetadonna.it/casa/fai-da-te/arti-mestieri-expo-appuntamento-made-in-italy.html#/bestof_presepe_allexpo_arti__mestieri_1

CORRIERE DEL MEZZOGIORNO

13 dicembre 2013

Il pomodoro e la mozzarella in vetrina a Roma

Da ieri a domenica la cucina napoletana protagonista di molti angoli del gusto della Fiera di Roma, in particolare nello «shoowcooking» dello chef Fabio Campoli, star del piccolo schermo, dove su Rete 4 conduce «Ricette all'italiana». Campoli, reduce dai successi delle Giornate del Cinema di Sorrento, nello spazio di «Mescol'arti» intreccerà la cucina ad opere musicali, scultoree, pittoriche e letterarie. Proprio nel giorno conclusivo della manifestazione, Campoli dedicherà una serata alla cucina napoletana, con ricette doc a base di pomodorino vesuviano a *pacchettelle*, il preferito in assoluto dallo chef laziale, e mozzarella campana dop di provenienza casertana, con un mix di musica, cucina e cinema sulla base di scene del film di Totò «Miseria e nobiltà».

GERARDA RONDINELLI, "ARTI E MESTIERI EXPO" - VOLGI…

http://www.youtube.com/watch?v=5bA413T0a1w

FIERA DI ROMA

Torna «Arti e Mestieri Expo» la festa del regalo di Natale

Sua Eccellenza, il «Made in Italy» torna in passerella con l'ottava edizione di «Arti & Mestieri Expo», il consueto appuntamento pre-natalizio della Fiera di Roma fino al 15 dicembre. Sarà la festa del "regalo doc" ma anche del palato sopraffino, con degustazioni gestite dal super-chef Fabio Campoli, e della creatività.

SECOLO d'Italia

12 dicembre 2013 Dir. Resp.: Girolamo Fragalà

Alla Fiera di Roma la festa del regalo doc e della cucina-spettacolo

Redazione

Sarà la festa del "regalo doc" ma anche del palato sopraffino, del gusto, della creatività. In quattro giorni sarà possibile percorrere un itinerario di stand, angoli d'arte, tradizione e manifattura doc alternati a spazi di intrattenimento e scienza culinaria. Sua Eccellenza, il "Made in Italy", indossa l'abito della festa e torna in passerella con l'ottava edizione di "Arti & Mestieri Expo", il consueto appuntamento pre-natalizio della Fiera di Roma previsto da oggi al 15 dicembre. "Arti & Mestieri Expo" si svolge, anche quest'anno, con il patrocinio di Roma Capitale: di particolare rilevanza le partecipazioni curate rispettivamente dal Sistema delle Camere di Commercio del Lazio, dalla Regione Lazio, da Cna Roma e Confartigianato Roma che anche quest'anno sostengono il progetto di "Arti & Mestieri Expo" con collettive di espositori provenienti da tutto il territorio e con progetti speciali. Sempre più significativa la presenza del Sistema delle Camere di Commercio del Lazio che sostiene la manifestazione oltre che con collettive di artigianato anche con una forte presenza di aziende del comparto enogastronomico provenienti da tutto il territorio laziale. Tante le iniziative previste, come quella che sulla pedana dei mestieri porterà in scena la rievocazione storica di attività che un tempo costituivano l'architrave delle economie di società passate, dal gladiatore romano all'amanuense medievale. La vetrina del portale Lovetaly.it è una delle più importanti novità di quest'anno, una piattaforma costruita grazie alle segnalazioni di oltre 200 blogger e di ricercatori che, con passione, scoprono ogni giorno chi condivide lo stesso amore per l'eccellenza. Dopo l'esperienza pilota dello scorso anno, riparte anche il progetto "Vicini d'Impresa", che ha l'obiettivo di coinvolgere le aziende del territorio laziale presenti ad Arti & Mestieri nella promozione e commercializzazione di prodotti d'eccellenza attraverso una piattaforma virtuale tecnologica e all'avanguardia. Da segnalare anche la presenza di Azienda Romana Mercati, azienda speciale della Camera di Commercio di Roma, che con lo slogan "Lazio: un dono di Natura" sintetizza la possibilità di scoprire ed assaggiare tante golosità e ricercatezze alimentari anche grazie a e incontri con esperti assaggiatori che sveleranno i segreti dei prodotti laziali. Piatto forte della rassegna, è il caso di dirlo, "Mescol'arti in Cucina", di cui è protagonista lo chef Fabio Campoli, star del piccolo schermo. Non mancheranno poi, momenti di solidarietà e beneficenza, dibattiti sui temi della formazione e del lavoro e progetti speciali, come "LAPIS", la cooperazione interterritoriale del Gal del Delta Po della Regione Veneto e 4 Gal pugliesi.

IL MADE IN ITALY IN ESPOSIZIONE

Dal 12 al 15 dicembre alla Fiera di Roma il meglio dell'artigianato, della cucina e della cultura nazionale con Arti & Mestieri Expo

Un occhio di riguardo è riservato alle realtà produttive laziali con un intero padiglione dedicato a loro

Dalle perle dell'artigianato laziale e italiano ai tesori della cucina di casa nostra: in quattro giorni, alla Fiera di Roma, sarà possibile percorrere un itinerario di stand, angoli d'arte, tradizione e manifattura alla ricerca di un regalo "doc". Ci saranno anche spazi di intrattenimento e scienza culinaria in compagnia dello chef laziale Fabio Campoli, conduttore su Rete 4 del programma "Ricette all'italiana", e momenti di mondanità con incontri con personalità del cinema, del teatro e della tv. Tra gli ospiti già annunciati, ci sono Gianmarco Tognazzi, Rosanna Banfi e l'ex pugile Nino Benvenuti. Tutto questo è Arti & Mestieri Expo, un evento, giunto alla settima edizione, che vanta numeri importanti: oltre 60.000 presenze previste, circa 300 aziende espositrici, di cui 120 realtà produttive laziali e circa 40 quelle romane. Al territorio è riservato un occhio di riguardo con il padiglione 7 interamente dedicato alla Regione Lazio, mentre l'8 è per tutte le realtà provenienti dal resto dell'Italia e dall'estero. Tra l'altro, tutte le iniziative legate alla valorizzazione del settore agroalimentare veicolano un messaggio ben preciso: mangiare "local". Il superospite del comparto gastronomico, come detto, è lo chef Fabio Campoli che, con il suo "Circolo dei Buongustai" avrà il compito di gestire la sezione degli showcooking e lo spazio del "question time" dove, come in un piccolo Parlamento culinario, ci saranno domande e risposte tra buongustai e chef.
Non mancheranno, infine, altri spazi per forum e dibattiti, momenti di solidarietà e beneficenza, la rievocazione dei mestieri storici, corsi e laboratori per grandi e piccini e un presepe dedicato al Papa emerito Benedetto XVI.

Lettori: n.d.
Diffusione: n.d.
CORRIERE DELLA SERA
Roma
Dir. Resp.: Ferruccio de Bortoli
12-DIC-2013
da pag. 16

Fiera di Roma In programma fino a domenica

Arti & mestieri per quattro giorni celebra il gusto

Dai consueti sondaggi natalizi, sembrerebbe proprio che quest'anno – come pure in quelli passati – saranno i regali più gettonati sotto l'albero. I prodotti genuini e dell'artigianato locale, e italiano in genere, tornano infatti nel tradizionale appuntamento prenatalizio della Fiera di Roma: «Arti & Mestieri Expo», che si apre oggi e proseguirà fino a domenica. Quattro giorni di festa per il gusto, la creatività e i palati sopraffini da trascorrere in un itinerario di stand, angoli d'arte, spazi di intrattenimento e scienza culinaria, gestiti dallo chef Fabio Campoli.

Trecento aziende (di cui 120 laziali, ospitate nel padiglione 7, mentre le italiane e le estere occuperanno l'8) e più di sessantamila presenze previste per questa rassegna giunta all'ottava edizione. Oltre alla possibilità di poter tornare a casa con saporiti cesti regalo per parenti ed amici, e di carpire golosi suggerimenti per i piatti da servire a tavola al Cenone del 24 o per il menu del pranzo del 25, si potrà partecipare a mini corsi sulle metodiche dell'analisi sensoriale e seguire incontri con esperti assaggiatori che sveleranno i segreti di formaggi, miele, olio e prodotti da forno. E poi, un barman esperto e attento ai gusti dei più giovani mostrerà come preparare cocktail analcolici, colorati ed appetitosi, a base di frutta di stagione; mentre per i più piccini impareranno a fare il formaggio in casa, con l'aiuto di mamma e papà.

Lo chef del piccolo schermo, Campoli (conduce il programma «Ricette all'italiana» su Rete4), gestirà lo show cooking del Circolo dei buongustai, dove l'arte della cucina si intreccerà con opere musicali, scultoree, pittoriche e letterarie, grazie a gare e duelli culinari. «Darò voce alle tradizioni, ai mestieri e ai prodotti del territorio – spiega Fabio Campoli – attraverso la mia cucina, che non vuole essere solo una semplice preparazione di una ricetta, ma cultura del cibo, attenzione al nuovo, educazione alla buona tavola, ricerca e passione». Tra fornelli e golosità, faranno la loro comparsa ad Arti & Mestieri anche volti noti: tra gli altri, attesi come ospiti Gianmarco Tognazzi, Rosanna Banfi e Nino Benvenuti.

Arti & Mestieri, Fiera di Roma, padiglioni 7 e 8, da giovedì a domenica. Orari di ingresso: giovedì 14-22; venerdì, sabato e domenica 10-22. Ingresso: gratuito. Info e programma completo: www.artiemestieriexpo.it

Clarida Salvatori

© RIPRODUZIONE RISERVATA

data stampa
Monitoraggio Media
32° Anniversario

Arti & Mestieri Expo 2013

Artigianato, Enogastronomia e Cultura dal 12 al 15 nella festa del regalo "made in Italy"

Sua Eccellenza, il "Made in Italy", indossa l'abito della festa e torna in passerella con l'ottava edizione di "Arti & Mestieri Expo", il consueto appuntamento pre-natalizio della Fiera di Roma previsto dal 12 al 15 dicembre. Sarà la festa del "regalo doc" ma anche del palato sopraffino, del gusto, della creatività. Dalla pedana dei mestieri al palcoscenico degli chef, dalle perle dell'artigianato laziale e italiano ai tesori della cucina nostrana: in quattro giorni sarà possibile percorrere un itinerario di stand, angoli d'arte, tradizione e manifattura doc alternati a spazi di intrattenimento e scienza culinaria gestiti dal super-chef laziale Fabio Campoli, con momenti di mondanità che vivranno di incontri ravvicinati con personalità del cinema, del teatro e della tv affezionati alla kermesse.

I NUMERI DELL' EVENTO

Oltre sessantamila presenze previste, circa trecento aziende espositrici, di cui centoventi realtà produttive laziali del settore artigianale, oltre settanta del comparto enogastronomico, una quarantina quelle romane, più qualche decina di imprese italiane di eccellenza; il tutto ospitato in due padiglioni di Fiera Roma, il 7 dedicato interamente alla Regione Lazio e l'8 per tutte le realtà provenienti dal resto dell'Italia e dall'estero.

LA SINERGIA TRA ENTI LOCALI E ASSOCIAZIONI DI CATEGORIA

"Arti & Mestieri Expo" si svolge, anche quest'anno, con il patrocinio di Roma Capitale: di particolare rilevanza le partecipazioni curate rispettivamente dal Sistema delle Camere di Commercio del Lazio, dalla Regione Lazio, da Cna Roma e Confartigianato Roma che anche quest'anno sostengono il progetto di "Arti & Mestieri Expo" con collettive di espositori provenienti da tutto il territorio e con progetti speciali. Sempre più significativa la presenza del Sistema delle Camere di Commercio del Lazio che sostiene la manifestazione oltre che con collettive di artigianato anche con una forte presenza di aziende del comparto enogastronomico provenienti da tutto il territorio laziale.

IL LAZIO E I DONI DI NATURA DELL'AZIENDA ROMANA MERCATI

La filosofia del chilometro zero ha in Azienda Romana Mercati,azienda speciale della Camera di Commercio di Roma, il suo interprete più convinti. Mangiare "local" sarà il messaggio di tutte le iniziative legate alla valorizzazione del settore agroalimentare previste in Fiera, con lo scopo di far conoscere quanto il territorio è in grado di offrire. Centrale sarà lo slogan "Lazio: un dono di Natura", che sintetizza la possibilità di scoprire ed assaggiare tante golosità e ricercatezze alimentari anche grazie a e incontri con esperti assaggiatori che sveleranno i segreti di formaggi, miele, olio, prodotti da forno, per scoprire l'universo che si cela dietro ad una semplice esclamazione: buono! E i bambini? Impareranno a fare il formaggio in casa con l'aiuto di mamma e papà (e degli esperti di ARM).

"RACCONTACI IL TUO PRODOTTO" CON LA CNA DI ROMA

Nel corso della manifestazione, Cna Alimentare di Roma presenterà il progetto "Raccontaci il tuo prodotto" dedicato alle imprese di produzione e trasformazione di prodotti agro-alimentari. Perché un prodotto, per avere successo, non solo deve essere buono, ma ha bisogno di essere raccontato nel modo giusto. Tutti gli imprenditori del settore che parteciperanno all'iniziativa in Fiera, compilando la scheda di presentazione del proprio prodotto, potranno poi prendere parte a un evento promozionale sul proprio territorio di riferimento. E farsi così conoscere. Insieme alla scheda di presentazione, gli imprenditori potranno lasciare una breve presentazione del proprio prodotto di punta su un post it da affiggere sul pannello appositamente allestito in fiera.

LO SHOW COOKING DEL "CIRCOLO DEI BUONGUSTAI"

Piatto forte della rassegna, è il caso di dirlo, "Mescol'arti in Cucina", di cui è protagonista lo chef Fabio Campoli, star del piccolo schermo, dove su Rete 4 conduce "Ricette all'italiana". Con il suo "Circolo dei Buongustai" Campoli avrà il compito di gestire, nella parte finale del padiglione principale, la sezione degli show cooking, anche quest'anno legati alla tradizione enogastronomica italiana e laziale, in particolare. I fornelli come pennelli, gli ingredienti come sapori, il cuoco e la sua ispirazione come il genio di un artista che si accende con una scintilla: ecco l'idea di fondo della "mescolanza" di Campoli. L'arte della cucina si intreccerà con l'abbinamento ad opere musicali, scultoree, pittoriche e letterarie, con gare e duelli culinari sul filo della cultura del bello. Ma ci sarà spazio anche per il "question time" , come in un piccolo Parlamento culinario, con domande e risposte tra buongustai e chef. E i vip? Saranno in tanti, a cominciare dagli amici del "Circolo" come Gianmarco Tognazzi, Rosanna Banfi, Nino Benvenuti. Ma l'occhio resta puntato sulla gente comune. "Mi interessa dare voce alle tradizioni, ai mestieri e ai prodotti del territorio, attraverso la mia cucina, che non vuole essere solo una semplice preparazione di una ricetta, ma cultura del cibo, attenzione alla tradizione e al nuovo, educazione alla buona tavola, ricerca e passione. Sono convinto che anche quest'anno scopriremo prodotti e produttori di eccellenza, con cui poter creare, perché no, il menu delle prossime feste", spiega Campoli. il Circolo dei Buongustai si legherà a diverse forme artistiche nel programma di Mescol'Arti in Cucina. Tra i nomi che popolano il calendario del Circolo dei Buongustai, per il Cinema quello di Gianmarco Tognazzi, protagonista insieme allo chef di un originale show cooking, l'AlterUgo; per la tv il comico Lallo Circosta con le sue gag in cucina; per la pittura l'artista Domenico Monteforte con le sue "Note di gusto a colori", e per la musica la cantante Roberta Albanesi, protagonista di Cantando con la Storia all'Auditorium Parco della Musica, che presenterà il nuovo progetto musicale dedicato al Natale insieme a Giuliano Campoli degli Amasud.

LA RIEVOCAZIONE DEI MESTIERI STORICI

In un periodo in cui il lavoro scarseggia e c'è spesso necessità di inventarsene uno, un suggestivo tuffo nel passato, con qualche originale fonte di ispirazione, può arrivare dalla pedana dei mestieri su cui sarà portata in scena la rievocazione storica di attività che un tempo costituivano l'architrave delle economie di società passate. Difficile immaginare di poter riproporre ai nostri giorni i combattimenti dei gladiatori, che vedremo sfidarsi nei padiglioni della Fiera in show mozzafiato, ma l'attualità di quelle esperienze sarà ben testimoniata dalla riproposizione di figure artigianali che ieri come oggi rappresentano l'eccellenza italiana, dagli antichi affrescatori, ai lavoratori di orli e merletti con telai di legno, agli amanuensi, figure oggi assimilabili ai dattilografi o ai "pianisti" che in Parlamento resocontano in tempo reale le sedute di Camera e Senato, fino ai cuochi specializzati in ricette medioevali, in grado ancora oggi di stupire e duellare con i modernissimi Masterchef che si esibiscono in televisione. La passerella, a cura della "Federazione dei Rievocatori Storici di Roma e Provincia", sarà uno dei pezzi forti del padiglione 7, in cui si esibiranno i "professionisti" del lavoro antico rappresentati dall'Associazione culturale "Spqr", "Epica", il "VII cohors vigilum A.N-V.V.F.C. sez storica", "Ruminalis", "Ninufhar danze antiche" e "Giovanna D'Arco". In pedana ci saranno le postazioni che danno vita al chirurgo, al pompiere, al gladiatore, all'affrescatore e al ricamatore dell'antica Roma, ma anche l'amanuense, la danzatrice, il banchiere, il cuoco, lo speziale, l'orafo di epoca medioevale e perfino figure religiose, come i sacerdoti, rappresentate nella loro evoluzione nei secoli.

IL PORTALE DEL GUSTO "TARGATO ITALIA" SI PRESENTA E "VICINI D'IMPRESA" SI RI-PRESENTA

La vetrina del portale Lovetaly.it,novità presentata in quest'edizione, sarà un passaggio obbligato per chi accederà all'area enogastronomica passando per un vero e proprio "corridoio dei sapori" legato alla piattaforma di commercio elettronico dei Produttori italiani di "buon cibo". Lovetaly , nata per far riscoprire e valorizzare la nostra cultura enogastronomica e artigianale, attraverso un viaggio per l'Italia in cerca di gusti e tradizioni unici è stata costruita grazie alle segnalazioni di oltre 200 blogger e ricercatori che, con passione, scoprono ogni giorno chi condivide lo stesso amore per l'eccellenza e lo esprime nel proprio lavoro con prodotti genuini, come per un Oscar del gusto che ogni giorno assegna i suoi premi. Qualche nome di prodotti "in love" presenti? I famosi pizzoccheri della Valtellina di Moro Pasta, i cioccolatini artigianali della forlivese Gardini, medaglia d'argento al Chocolate Award di Londra, il Parmigiano Reggiano Caretti, il Limoncello dei Giardini di Ravello, la pasta di Gragnano del pastificio "In corsa", famosa nel mondo anche per un particolare impasto che aiuta i campioni dello sport nelle performance agonistiche.

Dopo l'esperienza pilota dello scorso anno, riparte anche il progetto "Vicini d'Impresa", che ha l'obiettivo di coinvolgere le aziende del territorio laziale presenti ad Arti & Mestieri nella promozione e commercializzazione di prodotti d'eccellenza attraverso una piattaforma virtuale tecnologica e all'avanguardia. Il sistema favorirà l'incontro con operatori internazionali stimolando azioni di marketing tra produttori complementari. I canali di commercializzazione rivolti ai consumatori garantiranno una forte riduzione della catena distributiva e una capillare diffusione di prodotti di qualità altrimenti di non facile reperibilità.

LABORATORI PER GRANDI E PICCINI

Arti & Mestieri Expo è una kermesse interattiva in cui gradi e piccini possono passare alcune ore allegre e spensierate. Come ogni anno ci sarà un'area, gestita da personale qualificato e attento, in cui i bambini potranno partecipare a laboratori e percorsi didattici completamente gratuiti.Gli adulti potranno invece cimentarsi, venerdì 13, sabato 14 e domenica 15 dicembre, nel Padiglione 8 in corsi per imparare, con la Cake Designer Suzana Merlin da Silva la tecnica di copertura della pasta di zucchero e per creare un "Elfo di Natale" in 3D. Ogni corso dura dalle 12 alle 16 ed ha un prezzo Fiera di 25 euro comprendente l'uso di tutte le attrezzature necessarie, prodotti e basi professionali in polistirolo per realizzare la torta. Al termine del corso verrà rilasciato un attestato di partecipazione ed un ricettario con le basi per le torte e la pasta di zucchero.

12 dicembre 2013

Intervista andata in onda all'interno della trasmissione 'Rosso di Sera' (ore 19.05), condotta da Michele Cucuzza sulla frequenza di Qlub Radio, emittente radiofonica di Roma 89.3 FM.

ANSA

Natale: cucina e artigianato campano alla Fiera di Roma
Dal pomodoro alla pizza solidale alla statuina di Ratzinger
NAPOLI

(ANSA) - NAPOLI, 12 DIC - La cucina e l'artigianato campano doc protagonisti da oggi al 15 dicembre alla Fiera di Roma: dal pomodoro "a pacchetelle", alla gara di pizza solidale, alla statuina napoletana di Ratzinger.
La cucina napoletana sarà la protagonista di molti "angoli" del gusto della Fiera di Roma, in particolare nello "shoowcooking" dello chef Fabio Campoli che su Rete 4 conduce "Ricette all'italiana". Campoli intreccerà la cucina ad opere musicali, scultoree, pittoriche e letterarie. Proprio nel giorno conclusivo della manifestazione, lo chef dedicherà una serata alla cucina napoletana, con ricette "doc" a base di pomodorino vesuviano tagliato e conservato "a pacchettelle", e mozzarella campana doc di provenienza casertana, con un mix di musica, cucina e cinema sulla base di scene del film di Totò "Miseria e nobiltà".
Napoli protagonista anche dell'angolo della solidarietà, con la presentazione del calendario "Lavoriamo", in cui vip e ragazzi disabili illustrano la passione per il proprio lavoro con immagini abbinate ai mesi dell'anno: ai giovani dowvn presenti in Fiera sarà chiesto di cimentarsi con la preparazione della classica pizza "Margherita" napoletana.
Passerella d'eccezione per i prodotti enogastronomici campani anche nello spazio del portale www.loveitaly.it, la piattaforma di commercio elettronico dei produttori italiani di "buon cibo" nata per far scoprire e valorizzare la nostra cultura gastronomica. Tra i prodotti campani in vetrina, il Limoncello di Ravello, i prodotti selezionati di BioItalia di Salerno e un pastificio di Gragnano. Un po' di Napoli anche nella rassegna presepiale curata dall'associazione "Amici del presepe" di San Gregorio da Sassola, della provincia di Roma (da non confondere con San Gregorio Armeno). Gli artigiani mostreranno, tra le altre opere, la Natività dedicata a Papa Ratzinger nel 2012, in cui vengono ritratti alcuni momenti importanti della vita di Benedetto XVI. Davanti alla cattedrale di Frisinga, una piccola statuetta, di fattura napoletana, riproduce proprio il Pontefice mentre guarda due gattini.(ANSA).

LA RASSEGNA Da oggi a domenica i prodotti della nostra regione presenti all'ottava edizione di "Arti & Mestieri Expo"

Campania protagonista alla Fiera di Roma

La cucina e l'artigianato campano doc protagonisti da oggi a domenica alla Fiera di Roma: dal pomodoro "a pacchetelle", alla gara di pizza solidale, alla statuina napoletana di Ratzinger.

Sua Eccellenza, il "Made in Italy", indossa l'abito della festa e torna in passerella con l'ottava edizione di "Arti & Mestieri Expo", il consueto appuntamento pre-natalizio della Fiera di Roma. Sarà la festa del "regalo doc" ma anche del palato sopraffino, del gusto, della creatività. Dalla pedana dei mestieri al palcoscenico degli chef, dalle perle dell'artigianato italiano ai tesori della cucina nostrana: in quattro giorni sarà possibile percorrere un itinerario di stand, angoli d'arte, tradizione e manufattura doc alternati a spazi di intrattenimento e scienza culinaria. La cucina napoletana sarà la protagonista di molti "angoli" del gusto, in particolare nello "showcooking" dello chef Fabio Campoli (*nella foto*), star del piccolo schermo, dove su Retequattro conduce "Ricette all'italiana". Nello spazio di "Mescol'arti" lo chef intreccerà la cucina ad opere musicali, scultoree, pittoriche e letterarie. Proprio nel giorno conclusivo della manifestazione, Campoli dedicherà una serata alla cucina napoletana, con ricette "doc" a base di pomodorino vesuviano tagliato e conservato "a pacchettelle", il preferito in assoluto dallo chef laziale, e mozzarella campana doc di provenienza casertana, con un mix di musica, cucina e cinema sulla base di scene del film di Totò "Miseria e nobiltà". Napoli protagonista anche dell'angolo della solidarietà, con la presentazione del calendario "Lavoriamo", in cui vip e ragazzi disabili illustrano la passione per il proprio lavoro con immagini abbinate ai mesi dell'anno: ai giovani dowvn presenti in fiera sarà chiesto di cimentarsi con la preparazione della classica pizza "Margherita" napoletana. Passerella d'eccezione per i prodotti enogastronomici campani anche nello spazio del portale www.loveitaly.it, la piattaforma di commercio elettronico dei produttori italiani di "buon cibo" nata per far scoprire e valorizzare la nostra cultura gastronomica. Tra i tanti prodotti campani in vetrina, il Limoncello dei Giardini di Ravello, i prodotti selezionati di Bioltalia di Salerno e il Pastificio di Gragnano "In Corsa", famoso oltre che per la qualità della pasta lavorata a mano anche per alcuni prodotti specifici per gli sportivi. Un po' di Napoli anche nella rassegna presepiale curata dall'associazione "Amici del presepe" di San Gregorio da Sassola, della provincia di Roma (da non confondere con San Gregorio Armeno). Gli artigiani mostreranno, tra le altre opere, la Natività dedicata a Papa Ratzinger nel 2012.

Roma

Arti e mestieri Expo, viaggio tra le botteghe

Un viaggio alla scoperta delle botteghe artigianali del Lazio: Arti & Mestieri Expo, in programma presso la Fiera di Roma fino al 15 dicembre 2013, è infatti tra gli appuntamenti più importanti dell'anno per promuovere l'artigianato laziale di eccellenza a livello nazionale e internazionale.

La manifestazione, giunta quest'anno alla ottava edizione, è ormai un appuntamento tradizionale dello shopping pre-natalizio, dove scovare idee regalo originali ed esclusive. E il successo di pubblico si spiega, oltre che con la ricerca di un regalo originale e unico, con il contatto diretto tra i visitatori-clienti e gli artigiani protagonisti del *made inLazio*. Per questa ottava edizione è stato registrato un record di partecipazione: 123 imprese artigiane presenteranno le loro produzioni, che spaziano dall'abbigliamento agli accessori artigianali, arredamento e complementi di arredo artigianali, oggettistica e articoli da regalo artigianali, oreficeria e gioielleria. Al consueto ricco panorama degli eventi, si affianca il tradizionale appuntamento con la "Pedana dei mestieri", un'area dimostrativa all'interno del padiglione dove gli artigiani effettueranno le dimostrazioni pratiche dei propri mestieri per offrire al pubblico un saggio delle loro abilità. Si passerà dalla presentazione di oggetti creati con la ceramica, alle sfilate di moda, dalla realizzazione di gioielli al riutilizzo di materiali e molto altro ancora.

La collettiva delle imprese del Lazio è promossa da Regione Lazio, Unioncamere Lazio, Camera di Commercio di Roma e di Rieti.

Uno spazio particolare avranno le aziende agroalimentari della regione. Sotto lo slogan "Lazio: un dono di natura", 62 aziende che rappresentano le eccellenze della produzione enogastronomica laziale, esporranno ad Arte e Mestieri, prodotti quali olio, vino, formaggi, pane e dolci, birra e liquori.

Omni Roma, mercoledì 11 dicembre 2013, 10.01.11
Omniroma - GLI APPUNTAMENTI DI OGGI - 4 -

(OMNIROMA) Roma, 11 DIC - (SEGUE).

- Presentazione progetto "Go on Italia" per lo sviluppo dell' Agenda digitale.
All' incontro interverranno la presidente del Friuli Venezia Giulia, Debora
Serracchiani, delegata delle Regioni italiane alla ' cabina di regia' dell' Agenda digitale, l' assessore regionale alla funzione pubblica e autonomie locali, Paolo Panontin, il presidente di Wikitalia Riccardo Luna,
il direttore Relazioni istituzionali Vodafone Michelangelo Suigo,
l' amministratore Delegato di HP Italia Stefano Venturi, nonché, con un contributo filmato, l' amministratore delegato di Cisco Agostino Santoni,
l' amministratore delegato di Microsoft Carlo Purassanta e l' on. Paolo Coppola, del tavolo di coordinamento per l' Agenda digitale.
Sede di rappresentanza della Regione Friuli Venezia Giulia. Piazza Colonna,
35 (ore 10: 30)

- Presentazione dell' iniziativa "Vallerano Incantata" Interverranno:
Giuseppe Fraticelli, assessore alla Cultura della Provincia di Viterbo;
Aroldo Mastrogregori, vice sindaco di Vallerano; Manola Erasmi, consigliere
comunale al Comune di Vallerano.
Viterbo. Sala conferenze "Franco Benedetti". Palazzo Gentili. Via Aurelio Saffi, 49 (ore 11)

- Cerimonia insediamento Presidente della Corte dei Conti Raffaele Squitieri.
Previsti la presenza del Presidente della Repubblica, e l' intervento del Presidente del Consiglio dei Ministri.
Aula delle Sezioni Riunite. L' ingresso per la Stampa. Ufficio Relazioni con
il Pubblico. Via Baiamonti, 47 (ore 11) (accesso stampa ore 9: 30 per motivi
di sicurezza)

- Presentazione Euripses e UIL Pubblica Amministrazione del rapporto di ricerca "Outlet Italia - Cronaca di un Paese in (s)vendita".
Camera di Commercio di Roma. Aula del Consiglio. Via de' Burrò, 147 (ore 11-13)

- Incontro conclusivo della campagna "Segni particolari: Donatore - Cosa sapere sul trapianto e sulla donazione di organi e tessuti per una scelta consapevole". Interverranno il Prof Carlo Umberto Casciani, Commissario Straordinario dell' Agenzia Regionale per i Trapianti, l' Assessore Paolo Masini per il Comune di Roma Capitale, Roberto Crea, Segretario Regionale di
Cittadinanzattiva Lazio Onlus, la signora Aureliana Russo per
l' Associazione Marta Russo.
Presso la sala piccola della Protomoteca. Campidoglio (ore 11)

- Dibattito "Informazione religiosa e Pluralismo in Italia".
Aulta T34 - Macroarea di Lettere. Università degli Studi Roma Tor Vergata.
Via Columbia, 1 (ore 11)

- Presentazione da parte della Rete Nazionale Operatori dell' Usato del "Rapporto Nazionale sul Riutilizzo 2013", realizzato dal Centro di Ricerca Economica e Sociale Occhio del Riciclone con il patrocinio morale del
Ministero dell' Ambiente e della Tutela del Territorio e del Mare.
Sala Rubes Triva. Via Lungotevere dei Mellini 27 (ore 11: 30)

- Presentazione Fiera di Roma di "Arti e Mestieri EXPO 2013. Mostra mercato
dell' artigianato e dell' enogastronomia".
Centro Servizi Tipici e Tradizionali. Azienda Romana Mercati. Piazza Sant' Ignazio, 144 (11: 30)

(SEGUE).
red

ANSA

ANSA, mercoledì 11 dicembre 2013, 18.13.49
Natale: Arte Mestieri, viaggio tra botteghe artigiane Lazio

A Fiera di Roma 12-15 dicembre ' collettiva' di 123 imprese

(ANSA) - ROMA, 11 DIC - Un viaggio alla scoperta delle botteghe artigianali del Lazio: Arti & Mestieri Expo, in programma presso la Fiera di Roma dal 12 al 15 dicembre 2013, e' infatti tra gli appuntamenti piu' importanti dell' anno per promuovere l' artigianato laziale di eccellenza a livello nazionale e internazionale.

La manifestazione, giunta quest' anno alla ottava edizione, e' ormai un appuntamento tradizionale dello shopping pre-natalizio, dove scovare idee regalo originali ed esclusive. E il successo di pubblico si spiega, oltre che con la ricerca di un regalo originale e unico, con il contatto diretto tra i visitatori-clienti e gli artigiani protagonisti del "Made in Lazio". Per questa ottava edizione e' stato registrato un record di partecipazione: 123 le imprese artigiane della nostra regione presenteranno le loro produzioni che spaziano dall' abbigliamento agli accessori artigianali, arredamento e complementi di arredo artigianali, oggettistica e articoli da regalo artigianali, oreficeria e gioielleria. Al consueto ricco panorama degli eventi, si affianca il tradizionale appuntamento con la "Pedana dei mestieri", un' area dimostrativa all' interno del padiglione dove gli artigiani effettueranno le dimostrazioni pratiche dei propri mestieri per offrire al pubblico un saggio delle loro abilita'. Si passera' dalla presentazione di oggetti creati con la ceramica, alle sfilate di moda, dalla realizzazione di gioielli al riutilizzo di materiali e molto altro ancora.

La collettiva delle imprese del Lazio e' promossa da Regione Lazio, Unioncamere Lazio, Camera di Commercio di Roma e di Rieti.(ANSA).

(LZ) COMMERCIO. ECCO ARTI E MESTIERI EXPO: TOP ARTIGIANATO LAZIO DA DOMANI A DOMENICA A FIERA ROMA ANCHE CIRCOLO BUONGUSTAI.

(DIRE) Roma, 11 dic. - Centoventitre' imprese artigiane laziali che spaziano dall'abbigliamento all'arredamento, dall'oggettistica agli articoli da regalo artigianali, oreficeria e gioielleria. Un intero padiglione dedicato (il numero 7) della Fiera di Roma e una grande affluenza di pubblico prevista dagli organizzatori per l'ottava edizione della manifestazione 'Arti & Mestieri Expo', in scena da domani a domenica, dove verranno esposti i prodotti artigianali del territorio. All'interno della manifestazione, verra' dato spazio anche alle eccellenze agroalimentari regionali: olio, vino, formaggi, pane, dolci, birra e liquori esposti da sessantadue aziende.

Ad affiancare il panorama degli eventi, inoltre, ci sara' la 'Pedana dei mestieri', un'area dimostrativa dove gli artigiani effettueranno dimostrazioni pratiche delle proprie professioni. Infine, la manifestazione ospitera' per la seconda volta uno 'show cooking' a cura dello chef Fabio Campoli che, attraverso il suo circolo dei Buongustai, presentera' le eccellenze del territorio laziale. "Il circolo- afferma Campoli durante la presentazione dell'Expo- ha il compito di promuovere, comunicare e diffondere la cultura di questo patrimonio laziale. Ci saranno anche spettacoli a cui parteciperanmo molti ospiti e vere e proprie iniziative di interazione con il pubblico per l'educazione alla buona cucina".

La manifestazione e' promossa dalla Regione Lazio, Unioncamere Lazio, Camera di commercio di Roma e di Rieti.

(Rel/ Dire)
13:12 11-12-13

11 dicembre 2013

fanpage.it

Con "Arti & Mestieri Expo" alla scoperta del "Made in Italy"

Parte domani 12 dicembre la 12a edizione di "Arti & Mestieri Expo", classico appuntamento pre natalizio con l'artigianato e l'enogastronomia "Made in Italy" che si svolge fino al 15 alla Fiera di Roma.

Comincia domani 12 dicembre l'ottava edizione di "Arti & Mestieri Expo", l'appuntamento fisso con l'artigianato made in Italy che si tiene fino al 15 dicembre alla Fiera di Roma. Se ancora non sapete con quali regali cavarvela a Natale la Fiera può essere un ottimo spunto che unisce l'utilità e il lavoro artigiano oltre a darvi la possibilità di degustare prodotti tipici, partecipare a gare di gare di cucina e di manifattura doc e magari incontrare qualche vip. Le attese sono alte e le presenze, stando agli organizzatori, si aggireranno intorno alle sessantamila presenze, che si aggiungono alle trecento aziende espositrici – metà delle quali laziali – tra cui sono numerose le eccellenze nazionali, perché il "Made in Italy" è, ovviamente, il tema di fondo dell'evento.

Una delle curiosità di quest'evento sarà la riproposizione dei mestieri storici della Capitale: dagli antichi affrescatori, ai lavoratori di orli e merletti con telai di legno, agli amanuensi, compresi dei cuochi specializzati in cucina medievale (sic) e proprio l'enogastronomia è uno dei punti forti di questo appuntamento. Ci sarà la vetrina del portale Loveitaly.it, uno spazio costruito grazie alle segnalazioni di oltre 200 blogger e ricercatori a cui si accederà tramite un corridoio dei sapori legato alla piattaforma di commercio elettronico dei Produttori italiani di "buon cibo". Tra le specialità che si potranno degustare ci sono "i pizzoccheri della Valtellina di Moro Pasta, i cioccolattini artigianali della forlivese, Gardini, medaglia d'argento al Chicolate Award di Londra, il Parmigiano reggiano Caretti, il Limoncello, dei Giardini di Ravello, la pasta di Gragnano del pastificio "In corsa", famosa nel mondo anche per un particolare impasto che aiuta i campioni dello sport nelle performance".

L'idea del "Made in Italy", ovviamente, si sposa alla perfezione anche con la filosofia del chilometro zero, quindi il mangiare "local" sarà il messaggio di tutte le iniziative legate alla valorizzazione del settore agroalimentare presente in Fiera e il pubblico sarà accompagnato anche nella scoperta dei segreti di formaggi, miele, olio, prodotti da forno, grazie agli assaggiatori che ne sveleranno i segreti. Lo chef Fabio Campoli, conduttore di "Ricette all'italiana" su Rete 4, sarà il protagonista dello show cooking, uno spettacolo nello spettacolo.

Il dietro le quinte, comunque, non riguarderà solo la gastronomia, ma anche l'artigianato in sé e nel padiglione 7 sarà mostrato dagli standisti il processo di lavorazione del loro prodotto.

ROMA EXPO 2013: FIERA DELL' ARTIGIANATO ENOGASTRONOMIA E CULTURA DAL 12 AL 15/12

(AGENPARL) – Roma, 10 dic - In passerella lo show degli antichi mestieri, dal pompiere romano al chirurgo medioevale, gare di cucina e di manifattura doc, gli"oscar del gusto" scelti dal portale "Lovetaly", i corsi di baby cooking e le eccellenze di Azienda romana mercati, ma anche i gemellaggi Nord-sud contro l'invasione del " falso italiano" uniti a tanti momenti di solidarietà, beneficienza e mondanitàSua Eccellenza, il "Made in Italy", indossa l'abito della festa e torna in passerella con l'ottava edizione di "Arti & Mestieri Expo", il consueto appuntamento pre-natalizio della Fiera di Roma previsto dal 12 al 15 dicembre. Sarà la festa del "regalo doc" ma anche del palato sopraffino, del gusto, della creatività. Dalla pedana dei mestieri al palcoscenico degli chef, dalle perle dell'artigianato laziale e italiano ai tesori della cucina nostrana: in quattro giorni sarà possibile percorrere un itinerario di stand, angoli d'arte, tradizione e manifattura doc alternati a spazi di intrattenimento e scienza culinaria gestiti dal super-chef laziale Fabio Campoli, con momenti di mondanità che vivranno di incontri ravvicinati con personalità del cinema, del teatro e della tv affezionati alla kermesse.

I NUMERI DELL' EVENTO

Oltre sessantamila presenze previste, circa trecento aziende espositrici, di cui centoventi realtà produttive laziali del settore artigianale, oltre settanta del comparto enogastronomico, una quarantina quelle romane, più qualche decina di imprese italiane di eccellenza; il tutto ospitato in due padiglioni di Fiera Roma, il 7 dedicato interamente alla Regione Lazio e l'8 per tutte le realtà provenienti dal resto dell'Italia e dall'estero.

LA SINERGIA TRA ENTI LOCALI E ASSOCIAZIONI DI CATEGORIA

"Arti & Mestieri Expo" si svolge, anche quest'anno, con il patrocinio di Roma Capitale: di particolare rilevanza le partecipazioni curate rispettivamente dal Sistema delle Camere di Commercio del Lazio, dalla Regione Lazio, da Cna Roma e Confartigianato Roma che anche quest'anno sostengono il progetto di "Arti & Mestieri Expo" con collettive di espositori provenienti da tutto il territorio e con progetti speciali. Sempre più significativa la presenza del Sistema delle Camere di Commercio del Lazio che sostiene la manifestazione oltre che con collettive di artigianato anche con una forte presenza di aziende del comparto enogastronomico provenienti da tutto il territorio laziale.

IL LAZIO E I DONI DI NATURA DELL'AZIENDA ROMANA MERCATI

La filosofia del chilometro zero ha in Azienda Romana Mercati, azienda speciale della Camera di Commercio di Roma, il suo interprete più convinti. Mangiare "local" sarà il messaggio di tutte le iniziative legate alla valorizzazione del settore agroalimentare previste in Fiera, con lo scopo di far conoscere quanto il territorio è in grado di offrire. Centrale sarà lo slogan "Lazio: un dono di Natura", che sintetizza la possibilità di scoprire ed assaggiare tante golosità e ricercatezze alimentari anche grazie a e incontri con esperti assaggiatori che sveleranno i segreti di formaggi, miele, olio, prodotti da forno, per scoprire l'universo che si cela dietro ad una semplice esclamazione: buono! E i bambini? Impareranno a fare il formaggio in casa con l'aiuto di mamma e papà (e degli esperti di ARM).

"RACCONTACI IL TUO PRODOTTO" CON LA CNA DI ROMA

Nel corso della manifestazione, Cna Alimentare di Roma presenterà il progetto "Raccontaci il tuo prodotto" dedicato alle imprese di produzione e trasformazione di prodotti agro-alimentari. Perché un prodotto, per avere successo, non solo deve essere buono, ma ha bisogno di essere raccontato nel modo giusto. Tutti gli imprenditori del settore che parteciperanno all'iniziativa in Fiera, compilando la scheda di presentazione del proprio prodotto, potranno poi prendere parte a un evento promozionale sul

proprio territorio di riferimento. E farsi così conoscere. Insieme alla scheda di presentazione, gli imprenditori potranno lasciare una breve presentazione del proprio prodotto di punta su un post it da affiggere sul pannello appositamente allestito in fiera.

LO SHOW COOKING DEL "CIRCOLO DEI BUONGUSTAI"

Piatto forte della rassegna, è il caso di dirlo, "Mescol'arti in Cucina", di cui è protagonista lo chef Fabio Campoli, star del piccolo schermo, dove su Rete 4 conduce "Ricette all'italiana". Con il suo "Circolo dei Buongustai" Campoli avrà il compito di gestire, nella parte finale del padiglione principale, la sezione degli show cooking, anche quest'anno legati alla tradizione enogastronomica italiana e laziale, in particolare. I fornelli come pennelli, gli ingredienti come sapori, il cuoco e la sua ispirazione come il genio di un artista che si accende con una scintilla: ecco l'idea di fondo della "mescolanza" di Campoli. L'arte della cucina si intreccerà con l'abbinamento ad opere musicali, scultoree, pittoriche e letterarie, con gare e duelli culinari sul filo della cultura del bello. Ma ci sarà spazio anche per il "question time" , come in un piccolo Parlamento culinario, con domande e risposte tra buongustai e chef. E i vip? Saranno in tanti, a cominciare dagli amici del "Circolo" come Gianmarco Tognazzi, Rosanna Banfi, Nino Benvenuti. Ma l'occhio resta puntato sulla gente comune. "Mi interessa dare voce alle tradizioni, ai mestieri e ai prodotti del territorio, attraverso la mia cucina, che non vuole essere solo una semplice preparazione di una ricetta, ma cultura del cibo, attenzione alla tradizione e al nuovo, educazione alla buona tavola, ricerca e passione. Sono convinto che anche quest'anno scopriremo prodotti e produttori di eccellenza, con cui poter creare, perché no, il menu delle prossime feste", spiega Campoli. il Circolo dei Buongustai si legherà a diverse forme artistiche nel programma di Mescol'Arti in Cucina. Tra i nomi che popolano il calendario del Circolo dei Buongustai, per il Cinema quello di Gianmarco Tognazzi, protagonista insieme allo chef di un originale show cooking, l'AlterUgo; per la tv il comico Lallo Circosta con le sue gag in cucina; per la pittura l'artista Domenico Monteforte con le sue "Note di gusto a colori", e per la musica la cantante Roberta Albanesi, protagonista di Cantando con la Storia all'Auditorium Parco della Musica, che presenterà il nuovo progetto musicale dedicato al Natale insieme a Giuliano Campoli degli Amasud.

LA SOLIDARIETA' E LA BENEFICENZA

Non mancheranno poi, momenti di solidarietà e beneficenza, "Accanto al lavoro manuale, spiega Gerarda Rondinelli Exhibition Manager della manifestazione, sempre forti ad Arti & Mestieri sono i temi della socialità, della formazione professionale dei giovani, della capacità di fare impresa e di creare sinergia; tutti spunti di riflessione che troveranno ospitalità in dibattiti e iniziative che faranno da corredo alla mostra". Infatti tante le iniziative rivolte al sociale che vedranno coinvolte diverse associazioni forti sul territorio come Don Guanella, il Buon Pastore, i Salesiani per il Mondo del Lavoro. Domenica 15 poi la Solidarietà Bikers organizzerà spettacoli di intrattenimento per i piccoli ospiti delle case famiglie.

FORUM E DIBATTITI AL CENTRO DELLA SCENA

Non solo regali, non solo ricette, non solo assaggi e degustazioni ma anche idee e momenti di approfondimento. Al centro del padiglione 7, a segnare il confine tra la zona dedicata all'artigianato e l'area gastronomica, la pedana dei mestieri su cui gli artigiani potranno mostrare al pubblico alcune fasi del processo di lavorazione del loro prodotto. Anche quest'anno ci sarà uno spazio dedicato al lavoro e alla formazione in cui saranno presenti importanti realtà pubbliche e private che operano nel settore. Qui si svolgeranno due incontri dedicati rispettivamente ai temi delle politiche attive e della formazione per il settore dell'artigianato, con la partecipazione di esponenti della giunta capitolina. A coordinare i lavori, Sergio Bonetti, consulente di Fiera Roma. "Abbiamo scelto di far svolgere i focus in uno spazio dedicato proprio nel vivo della manifestazione e accanto all'area che ospita le associazioni rivolte al sociale per immergere le parole nel contesto adatto. Una scelta strategica per catturare l'attenzione di chi passa, per garantire il massimo coinvolgimento di chi opera tutti i giorni e creare la condizioni di massima partecipazione per tutti ai dibattiti», spiega Bonetti.

LA RIEVOCAZIONE DEI MESTIERI STORICI

In un periodo in cui il lavoro scarseggia e c'è spesso necessità di inventarsene uno, un suggestivo tuffo nel passato, con qualche originale fonte di ispirazione, può arrivare dalla pedana dei mestieri su cui sarà portata in scena la rievocazione storica di attività che un tempo costituivano l'architrave delle economie di società passate. Difficile immaginare di poter riproporre ai nostri giorni i combattimenti dei gladiatori, che vedremo sfidarsi nei padiglioni della Fiera in show mozzafiato, ma l'attualità di quelle esperienze sarà ben testimoniata dalla riproposizione di figure artigianali che ieri come oggi rappresentano l'eccellenza italiana, dagli antichi affrescatori, ai lavoratori di orli e merletti con telai di legno, agli amanuensi, figure oggi assimilabili ai dattilografi o ai "pianisti" che in Parlamento resocontano in tempo reale le sedute di Camera e Senato, fino ai cuochi specializzati in ricette medioevali, in grado ancora oggi di stupire e duellare con i modernissimi Masterchef che si esibiscono in televisione. La passerella, a cura della "Federazione dei Rievocatori Storici di Roma e Provincia", sarà uno dei pezzi forti del padiglione 7, in cui si esibiranno i "professionisti" del lavoro antico rappresentati dall'Associazione culturale "Spqr", "Epica", il "VII cohors vigilum A.N-V.V.F.C. sez storica", "Ruminalis", "Ninufhar danze antiche" e "Giovanna D'Arco". In pedana ci saranno le postazioni che danno vita al chirurgo, al pompiere, al gladiatore, all'affrescatore e al ricamatore dell'antica Roma, ma anche l'amanuense, la danzatrice, il banchiere, il cuoco, lo speziale, l'orafo di epoca medioevale e perfino figure religiose, come i sacerdoti, rappresentate nella loro evoluzione nei secoli.

IL PORTALE DEL GUSTO "TARGATO ITALIA" SI PRESENTA E "VICINI D'IMPRESA" SI RI-PRESENTA

La vetrina del portale Lovetaly.it, novità presentata in quest'edizione, sarà un passaggio obbligato per chi accederà all'area enogastronomica passando per un vero e proprio "corridoio dei sapori" legato alla piattaforma di commercio elettronico dei Produttori italiani di "buon cibo". Lovetaly , nata per far riscoprire e valorizzare la nostra cultura enogastronomica e artigianale, attraverso un viaggio per l'Italia in cerca di gusti e tradizioni unici è stata costruita grazie alle segnalazioni di oltre 200 blogger e ricercatori che, con passione, scoprono ogni giorno chi condivide lo stesso amore per l'eccellenza e lo esprime nel proprio lavoro con prodotti genuini, come per un Oscar del gusto che ogni giorno assegna i suoi premi. Qualche nome di prodotti "in love" presenti? I famosi pizzoccheri della Valtellina di Moro Pasta, i cioccolatini artigianali della forlivese Gardini, medaglia d'argento al Chocolate Award di Londra, il Parmigiano Reggiano Caretti, il Limoncello dei Giardini di Ravello, la pasta di Gragnano del pastificio "In corsa", famosa nel mondo anche per un particolare impasto che aiuta i campioni dello sport nelle performance agonistiche.

Dopo l'esperienza pilota dello scorso anno, riparte anche il progetto "Vicini d'Impresa", che ha l'obiettivo di coinvolgere le aziende del territorio laziale presenti ad Arti & Mestieri nella promozione e commercializzazione di prodotti d'eccellenza attraverso una piattaforma virtuale tecnologica e all'avanguardia. Il sistema favorirà l'incontro con operatori internazionali stimolando azioni di marketing tra produttori complementari. I canali di commercializzazione rivolti ai consumatori garantiranno una forte riduzione della catena distributiva e una capillare diffusione di prodotti di qualità altrimenti di non facile reperibilità.

PROGETTI SPECIALI

Come ogni anno ormai Arti & Mestieri viene scelto da molte aziende e associazioni come palcoscenico ideale per il lancio di interessanti progetti. È il caso in questa edizione del progetto "LAPIS", acronimo di "Local Art Promotion Integrated Strategy", un progetto di cooperazione interterritoriale che vede la partecipazione del GAL (i gruppi di azione locale finanziati dalla Ue) del Delta Po della Regione Veneto, in qualità di capofila, e di 4 GAL pugliesi: Terre di Murgia, Trulli e Barsento, Sud Est Barese ed Valle d'Itria. Il Delta Po e la Murgia saranno pertanto presenti con alcuni esempi del loro artigianato artistico tipico: artigiani della ceramica, pietra, ferro, legno, terracotta, cartapesta, ecc.

LABORATORI PER GRANDI E PICCINI

Arti & Mestieri Expo è una kermesse interattiva in cui gradi e piccini possono passare alcune ore allegre e spensierate. Come ogni anno ci sarà un'area, gestita da personale qualificato e attento, in cui i bambini potranno partecipare a laboratori e

percorsi didattici completamente gratuiti.Gli adulti potranno invece cimentarsi, venerdì 13, sabato 14 e domenica 15 dicembre, nel Padiglione 8 in corsi per imparare, con la Cake Designer Suzana Merlin da Silva la tecnica di copertura della pasta di zucchero e per creare un "Elfo di Natale" in 3D. Ogni corso dura dalle 12 alle 16 ed ha un prezzo Fiera di 25 euro comprendente l'uso di tutte le attrezzature necessarie, prodotti e basi professionali in polistirolo per realizzare la torta. Al termine del corso verrà rilasciato un attestato di partecipazione ed un ricettario con le basi per le torte e la pasta di zucchero.

IN MOSTRA UN PRESEPE DEDICATO A BENEDETTO XVI

Come in ogni evento che precede Natale, non poteva mancare lo spazio dedicato ai presepi, che quest'anno vedrà protagonista l'associazione laziale "Amici del Presepe" di San Gregorio di Sassola. Gli artigiani mostreranno, tra le altre opere, la Natività dedicata a Papa Ratzinger nel 2012, in cui vengono ritratti alcuni momenti importanti della vita di Benedetto XVI: la sua casa natale a Marktl am Inn, in Baviera la cattedrale di Frisinga, dove è stato ordinato sacerdote, le forme gotiche della cattedrale di Ratisbona, che ricordano l'università dove Ratzinger ha insegnato dal 1969 al 1977. Davanti alla cattedrale di Frisinga, una piccola statuetta, di fattura napoletana, riproduce proprio il Pontefice mentre guarda due gattini.

INFO PRATICHE

LOCATION: Fiera di Roma ; Via Portuense 1645/1647 (Roma) ; Ingresso Nord, Padiglioni 7 e 8

ORARI: 12 Dicembre 14.00/22.00 – 13/14/15 Dicembre 10.00/22:00

INGRESSO: Gratuito

INFORMAZIONI: **www.artiemestieriexpo.it**

10 dicembre 2013

Il Messaggero.it Roma

Arti & Mestieri Expo: alla Fiera di Roma quattro giorni all'insegna del gusto e della creatività

PER APPROFONDIRE Arti & Mestieri, Expo, Fiera Roma

Il "Made in Italy" indossa l'abito della festa e torna in passerella con l'ottava edizione di "Arti & Mestieri Expo", il consueto appuntamento pre-natalizio della Fiera di Roma previsto dal 12 al 15 dicembre. Sarà la festa del "regalo doc" ma anche del gusto, della creatività. In quattro giorni sarà possibile percorrere un itinerario di stand, angoli d'arte, tradizione e manufattura alternati a spazi di intrattenimento e scienza culinaria gestiti dallo chef laziale Fabio Campoli, con momenti di mondanità che vivranno di incontri ravvicinati con personalità del cinema, del teatro e della tv.

Sono previste oltre sessantamila presenze, circa trecento aziende espositrici, di cui centoventi realtà produttive laziali del settore artigianale, oltre settanta del comparto enogastronomico, una quarantina quelle romane, più qualche decina di imprese italiane di eccellenza; il tutto ospitato in due padiglioni di Fiera Roma, il 7 dedicato interamente alla Regione Lazio e l'8 per tutte le realtà provenienti dal resto dell'Italia e dall'estero.

"Arti & Mestieri Expo" si svolge, anche quest'anno, con il patrocinio di Roma Capitale: di particolare rilevanza le partecipazioni curate rispettivamente dal Sistema delle Camere di Commercio del Lazio, dalla Regione Lazio, da Cna Roma e Confartigianato Roma che anche quest'anno sostengono il progetto di "Arti & Mestieri Expo" con collettive di espositori provenienti da tutto il territorio e con progetti speciali. Sempre più significativa la presenza del Sistema delle Camere di Commercio del Lazio che sostiene la manifestazione oltre che con collettive di artigianato anche con una forte presenza di aziende del comparto enogastronomico provenienti da tutto il territorio laziale.

Mangia Napoli e poi godi ad Arti e Mestieri Expo

Posted On 10 Dec 2013 By : zerottounomedia Comment: 0 Tag: Attualità, Eventi

La cucina e l'artigianato campano doc protagonisti dal 12 al 15 dicembre alla Fiera di Roma:
dal pomodoro "a pacchetelle", alla gara di pizza solidale, alla statuina napoletana di Ratzinger

Sua Eccellenza, il "Made in Italy", indossa l'abito della festa e torna in passerella con l'ottava edizione di "Arti & Mestieri Expo", il consueto appuntamento pre-natalizio della Fiera di Roma previsto dal 12 al 15 dicembre. Sarà la festa del "regalo doc" ma anche del palato sopraffino, del gusto, della creatività. Dalla pedana dei mestieri al palcoscenico degli chef, dalle perle dell'artigianato italiano ai tesori della cucina nostrana: in quattro giorni sarà possibile percorrere un itinerario di stand, angoli d'arte, tradizione e manufattura doc alternati a spazi di intrattenimento e scienza culinaria.

MANGIA-NAPOLI E POI GODI

La cucina napoletana sarà la protagonista di molti "angoli " del gusto della Fiera di Roma, in particolare nello "shoowcooking" dello chef Fabio Campoli, star del piccolo schermo, dove su Rete 4 conduce "Ricette all'italiana". Campoli, reduce dai successi delle Giornate del Cinema di Sorrento, dove con il suo "Circolo dei Buongustai" ha presentato le sue ricette di food-design, nello spazio di "Mescol'arti" intreccerà la cucina ad opere musicali, scultoree, pittoriche e letterarie. Proprio nel giorno conclusivo della manifestazione, Campoli dedicherà una serata alla cucina napoletana, con ricette "doc" a base di pomodorino vesuviano tagliato e conservato "a pacchettelle", il preferito in assoluto dallo chef laziale, e mozzarella campana doc di provenienza casertana, con un mix di musica, cucina e cinema sulla base di scene del film di Totò "Miseria e nobiltà". Napoli protagonista anche dell'angolo della solidarietà, con la presentazione del calendario "Lavoriamo", in cui vip e ragazzi disabili illustrano la passione per il proprio lavoro con immagini abbinate ai mesi dell'anno: ai giovani dowvn presenti in Fiera sarà chiesto di cimentarsi con la preparazione della classica pizza "Margherita" napoletana. Passerella d'eccezione per i prodotti enogastronomici campani anche nello spazio del portale www.loveitaly.it, la piattaforma di commercio elettronico dei produttori italiani di "buon cibo" nata per far scoprire e valorizzare la nostra cultura gastronomica. Tra i tanti prodotti campani in vetrina, il Limoncello dei Giardini di Ravello, i prodotti selezionati di Bioltalia di Salerno e il Pastificio di Gragnano "In Corsa", famoso oltre che per la qualità della pasta lavorata a mano anche per alcuni prodotti specifici per gli sportivi. Un po' di Napoli anche nella rassegna presepiale curata dall'associazione "Amici del presepe" di San Gregorio da Sassola, della provincia di Roma (da non confondere con San Gregorio Armeno). Gli artigiani mostreranno, tra le altre opere, la Natività dedicata a Papa Ratzinger nel 2012, in cui vengono ritratti alcuni momenti importanti della vita di Benedetto XVI. Davanti alla cattedrale di Frisinga, una piccola statuetta, di fattura napoletana, riproduce proprio il Pontefice mentre guarda due gattini.

I NUMERI DELL' EVENTO

La rassegna può vantare numeri importanti e significativi: oltre sessantamila presenze previste, circa trecento aziende espositrici, di cui centoventi realtà produttive laziali del settore artigianale, oltre settanta del comparto enogastronomico, una quarantina quelle romane, più qualche decina di imprese italiane di eccellenza; il tutto ospitato in due padiglioni di Fiera Roma, il 7 dedicato interamente alla regione Lazio (oppure al territorio laziale) e l'8 per tutte le realtà provenienti dal resto del Paese e dall'estero.

LA SINERGIA TRA ENTI LOCALI E ASSOCIAZIONI DI CATEGORIA

"Arti & Mestieri Expo" si svolge, anche quest'anno, con il patrocinio di Roma Capitale: di particolare rilevanza le partecipazioni curate rispettivamente dal Sistema delle Camere di Commercio del Lazio, dalla Regione Lazio, da Cna Roma e Confartigianato Roma che anche quest'anno sostengono il progetto di "Arti & Mestieri Expo" con collettive di espositori provenienti da tutto il territorio e con progetti speciali. Sempre più significativa la presenza del Sistema delle Camere di Commercio del Lazio che sostiene la manifestazione oltre che con collettive di artigianato anche con una forte presenza di aziende del comparto enogastronomico provenienti da tutto il territorio laziale.

FIERE

Regali «doc» e a km zero da *Arti e Mestieri*

Artigianato, cucina e cultura dal 12 al 15 nella festa pre-natalizia del «made in Italy» alla Fiera di Roma

Made In Italy 10

ALTRI 3 ARGOMENTI

ROMA - Tre giorni con gli antichi mestieri, dal pompiere romano al chirurgo medioevale. Ma anche con i sapori più genuini della tradizione laziale e italiana. Il «Made in Italy» torna in passerella on «Arti e Mestieri», il tradizionale salone natalizio che dal 12 al 15 dicembre si tiene alla Fiera di Roma .

GLI ESPOSITORI-Oltre sessantamila presenze previste, circa trecento aziende espositrici, di cui centoventi realtà produttive laziali del settore artigianale, oltre settanta del comparto enogastronomico, una quarantina quelle romane, più qualche decina di imprese italiane di eccellenza; il tutto ospitato in due padiglioni di Fiera Roma, il 7 dedicato interamente alla Regione Lazio e l'8 per tutte le realtà provenienti dal resto dell'Italia e dall'estero.

Chef Fabio Campoli

REGALO A KM ZERO - Sarà la festa del «regalo doc», ma anche del palato sopraffino, del gusto, della creatività. In quattro giorni sarà possibile percorrere un itinerario di stand, angoli d'arte, tradizione e manufattura doc alternati a spazi di intrattenimento e scienza

culinaria gestiti dal super-chef laziale Fabio Campoli. Mangiare «local» sarà il messaggio di tutte le iniziati in fiera, riunite sotto lo slogan «Lazio: un dono di Natura», che sintetizza la possibilità di scoprire ed assaggiare tante golosità e ricercatezze alimentari anche grazie a e incontri con esperti assaggiatori che sveleranno i segreti di formaggi, miele, olio, prodotti da forno, per scoprire l'universo che si cela dietro ad una semplice esclamazione: buono! E i bambini? Impareranno a fare il formaggio in casa con l'aiuto di mamma e papà .

MESTIERI STORICI - Il salone dedicherà uno spazio centrale anche alla rievocazione storica di attività che un tempo costituivano l'architrave delle economie di società passate. Dai combattimenti dei gladiatori, che si sfideranno nei padiglioni della fiera , a quelle figure artigianali che ieri come oggi rappresentano l'eccellenza italiana, dagli antichi affrescatori, ai lavoratori di orli e merletti con telai di legno, agli amanuensi, figure oggi assimilabili ai dattilografi, fino ai cuochi specializzati in ricette medioevali, in grado ancora oggi di stupire e duellare con i modernissimi Masterchef che si esibiscono in televisione.

IL PORTALE DEL GUSTO- Dall'assaggio progressivo, come il parmigiano offerto rigorosamente distinto nelle varie fasi della stagionatura, al confezionamento di cesti natalizi su richiesta, nel segno del prodotto selezionato, degustato e poi regalato a parenti e amici di bocca buona. La vetrina del portale Lovetaly.it, una delle più importanti novità di quest'anno ad Arti e Mestieri Expo, sarà un passaggio obbligato per chi accederà all'area enogastronomica passando per un piccolo corridoio dei sapori legato alla piattaforma di commercio elettronico dei Produttori italiani di «buon cibo», nata per far riscoprire e valorizzare la nostra cultura enogastronomica e artigianale, attraverso un viaggio per l'Italia in cerca di gusti e tradizioni unici. Lovetaly è costruita grazie alle segnalazioni di oltre 200 blogger e di ricercatori che, con passione, scoprono ogni giorno chi condivide lo stesso amore per l'eccellenza e lo esprime nel proprio lavoro con prodotti genuini, come per un Nobel del gusto che ogni giorno assegna i suoi premi.

10 dicembre 2013

IL «CIRCOLO DEI BUONGUSTAI» - Il piatto forte della rassegna sarà lo chef Fabio Campoli, star del piccolo schermo. Con il suo «Circolo dei Buongustai», Campoli avrà il compito di gestire, nella parte finale del padiglione principale, la sezione degli *show cooking* legati alla tradizione enogastronomica italiana e laziale, in particolare. Con tanti vip, tra cui Gianmarco Tognazzi, il comico Lallo Circosta con le sue gag in cucina, il pittore Domenico Monteforte e la cantante Roberta Albanesi.

Vip e buongustai alla fiera delle «Arti e mestieri»

LA RASSEGNA

Sua Eccellenza, il "Made in Italy", indossa l'abito della festa e torna in passerella con la terza edizione di "Arti & Mestieri Expo", il consueto appuntamento pre-natalizio della Fiera di Roma previsto dal 12 al 15 dicembre.
Sarà la festa del "regalo doc"» ma anche del palato sopraffino, del gusto, della creatività. Dalla pedana dei mestieri al palcoscenico degli chef, dalle perle dell'artigianato laziale e italiano ai tesori della cucina nostrana: in 4 giorni sarà possibile percorrere un itinerario di stand, angoli d'arte, tradizione e manufattura doc alternati a spazi di intrattenimento e scienza culinaria gestiti dal super-chef laziale **Fabio Campoli**, con momenti di mondanità che vivranno di incontri ravvicinati con personalità del cinema, del teatro e della tv affezionati alla kermesse.

Piatto forte della rassegna, è il caso di dirlo, "Mescol'arti in Cucina", di cui è protagonista lo chef Fabio Campoli, star del piccolo schermo. Con il suo «Circolo dei Buongustai» Campoli avrà il compito di gestire la sezione degli show cooking, anche quest'anno legati alla tradizione enogastronomica italiana e laziale, in particolare. I vip saranno tanti a cominciare dagli amici del «Circolo» come **Gianmarco Tognazzi, Rosanna Banfi, Nino Benvenuti.** Ma l'occhio resta puntato sulla gente comune.

ARTI & MESTIERI

Fiera Roma, made in Italy in passerella

Il made in Italy torna in passerella in occasione della terza edizione di Arti & Mestieri Expo. Dal 12 al 15 dicembre, infatti, l'appuntamento pre-natalizio della Fiera di Roma spazierà dai maestri artigiani italiani alla gastronomia della Penisola, con tanto di show coking seguiti dallo chef Fabio Campoli, fino agli incontri di approfondimento sul lavoro artigianale.
Sono oltre 60 mila le presenze attese, circa 300 le aziende espositrici di cui 120 realtà produttive laziali del settore artigianale, e oltre 70 dal comparto enogastronomico, con una quarantina romana, più qualche decina di imprese italiane di eccellenza.

Arti & Mestieri Expo torna con il patrocinio di Roma Capitale e le partecipazioni curate dal Sistema delle Camere di commercio del Lazio, dalla Regione Lazio, da Cna Roma e Confartigianato Roma. Il Sistema delle Camere di commercio del Lazio sostiene in particolare l'Expo non solo con le collettive di artigianato ma anche con la presenza di aziende del comparto enogastronomico.

Made in Italy/ Al via III edizione "Arti & Mestieri Expo" alla Fiera di Roma
Festa del made in Italy da 12 al 15 dicembre, presenti 300 aziende

Roma, 4 dic. (TMNews) - Il made in Italy indossa l'abito della festa e torna in passerella con la terza edizione di "Arti & Mestieri Expo", il consueto appuntamento pre natalizio della Fiera di Roma previsto dal 12 al 15 dicembre. Quest'anno sarà la festa del "regalo doc", ma anche del palato sopraffino, del gusto e della creatività.

Dalla pedana dei mestieri al palcoscenico degli chef, dalle perle dell'artigianato laziale e italiano ai tesori della cucina italiana: in quattro giorni sarà possibile percorrere un itinerario di stand, angoli d'arte, tradizione e manufattura doc alternati a spazi di intrattenimento e scienza culinaria gestiti dal super chef laziale Fabio Campoli, con momenti di mondanità che vivranno di incontri ravvicinati con personalità del cinema, del teatro e della tv affezionati alla kermesse.

La rassegna può vantare numeri importanti e significativi: oltre 60mila presenze previste, circa trecento aziende espositrici, di cui centoventi realtà produttive laziali del settore artigianale, oltre 70 del comparto enogastronomico, una quarantina quelle romane, più qualche decina di imprese italiane di eccellenza. Il tutto ospitato in due padiglioni di Fiera Roma, il 7 dedicato interamente alla Regione Lazio e l'8 per tutte le realtà provenienti dal resto del paese. "Arti & Mestieri Expo" si svolge anche quest'anno con il patrocinio di Roma Capitale.

Natale: a Roma 'Arti & mestieri expo', la festa del 'regalo doc'

Roma, 4 dic. (Adnkronos) - Sua Eccellenza, il “Made in Italy”, indossa l'abito della festa e torna in passerella con la terza edizione di “Arti & Mestieri Expo”, il consueto appuntamento pre-natalizio della Fiera di Roma previsto dal 12 al 15 dicembre. Sarà la festa del “regalo doc” ma anche del palato sopraffino, del gusto, della creatività. Dalla pedana dei mestieri al palcoscenico degli chef, dalle perle dell'artigianato laziale e italiano ai tesori della cucina nostrana: in quattro giorni sarà possibile percorrere un itinerario di stand, angoli d'arte, tradizione e manufattura doc alternati a spazi di intrattenimento e scienza culinaria gestiti dal super-chef laziale Fabio Campoli, con momenti di mondanità che vivranno di incontri ravvicinati con personalità del cinema, del teatro e della tv affezionati alla kermesse.

La rassegna può vantare numeri importanti e significativi: oltre sessantamila presenze previste, circa trecento aziende espositrici, di cui centoventi realtà produttive laziali del settore artigianale, oltre settanta del comparto enogastronomico, una quarantina quelle romane, più qualche decina di imprese italiane di eccellenza; il tutto ospitato in due padiglioni di Fiera Roma, il 7 dedicato interamente alla Regione Lazio e l’8 per tutte le realtà provenienti dal resto del Paese.

“Arti & Mestieri Expo” si svolge, anche quest’anno, con il patrocinio di Roma Capitale: di particolare rilevanza le partecipazioni curate rispettivamente dal Sistema delle Camere di Commercio del Lazio, dalla Regione Lazio, da Cna Roma e Confartigianato Roma che anche quest’anno sostengono il progetto di “Arti & Mestieri Expo” con collettive di artigiani provenienti da tutto il territorio e con progetti speciali. Sempre più significativa la presenza del Sistema delle Camere di Commercio del Lazio che sostiene l'Expo oltre che con collettive di artigianato anche con una forte presenza di aziende del comparto enogastronomico provenienti da tutto il territorio. (segue)

(Adnkronos) - Piatto forte della rassegna, è il caso di dirlo, “Mescol'arti in Cucina”, di cui è protagonista lo chef Fabio Campoli, star del piccolo schermo, dove su Rete 4 conduce “Ricette all'italiana”. Con il suo “Circolo dei Buongustai” Campoli avrà il compito di gestire, nella parte finale del padiglione principale, la sezione degli show cooking, anche quest'anno legati alla tradizione enogastronomica italiana e laziale, in particolare. I fornelli come pennelli, gli ingredienti come sapori, il cuoco e la sua ispirazione come il genio di un artista che si accende con una scintilla: ecco l'idea di fondo della “mescolanza” di Campoli.

L'arte della cucina si intreccerà con l'abbinamento ad opere musicali, scultoree, pittoriche e letterarie, con gare e duelli culinari sul filo della cultura del bello. Ma ci sarà spazio anche per il “question time” , come in un piccolo Parlamento culinario, con domande e risposte tra buongustai e chef. E i vip? Saranno in tanti, a cominciare dagli amici del “Circolo” come Gianmarco Tognazzi, Rosanna Banfi, Nino Benvenuti. Ma l'occhio resta puntato sulla gente comune. “Mi interessa dare voce alle tradizioni, ai mestieri e ai prodotti del territorio, attraverso la mia cucina, che non vuole essere solo una semplice preparazione di una ricetta, ma cultura del cibo, attenzione alla tradizione e al nuovo, educazione alla buona tavola, ricerca e passione. Sono convinto che anche quest’anno scopriremo prodotti e produttori di eccellenza, con cui poter creare, perché no, il menu delle prossime feste”, spiega Campoli.

Non mancheranno poi, momenti di solidarietà e beneficenza, “Accanto al lavoro manuale, spiega Gerarda Rondinelli Exhibition Manager della manifestazione, sempre forti ad Arti & Mestieri sono i temi della socialità, della formazione professionale dei giovani, della capacità di fare impresa e di creare sinergia; tutti spunti di riflessione che troveranno ospitalità in dibattiti e iniziative che faranno da corredo alla mostra”. Infatti tante le iniziative rivolte al sociale che vedranno coinvolte diverse associazioni forti sul territorio come Don Guanella, il Buon Pastore, Zajedno e i Salesiani per il Mondo del Lavoro. Domenica 15 poi la Solidarietà Bikers organizzerà spettacoli di intrattenimento per i piccoli ospiti delle case famiglie. (segue)

(Adnkronos) - Non solo regali, non solo ricette, non solo assaggi e degustazioni ma anche idee e momenti di approfondimento. Al centro del padiglione 7, a segnare il confine tra la zona dedicata all’artigianato e l’area gastronomica, la pedana dei mestieri su cui gli artigiani potranno mostrare al pubblico alcune fasi del processo di lavorazione del loro prodotto; in questo spazio quest’anno ci saranno spazio Focus dedicati al lavoro e alla formazione in cui saranno presenti importanti realtà pubbliche e private che operano nel settore. Qui si svolgeranno due incontri dedicati rispettivamente ai

temi delle politiche attive e della formazione per il settore dell'artigianato, con la partecipazione di esponenti della giunta capitolina.
A coordinare i lavori, Sergio Bonetti, consulente di Fiera Roma. “Abbiamo scelto di far svolgere i focus nello spazio centrale, proprio nel vivo della manifestazione, per immergere le parole nel contesto adatto, quello di chi intanto produce e vende. Una scelta strategica per catturare l'attenzione di chi passa, per garantire il massimo coinvolgimento di chi opera tutti i giorni e creare la condizioni di massima partecipazione per tutti ai dibattiti», spiega Bonetti.
Come in ogni evento che precede Natale, non poteva mancare lo spazio dedicato ai presepi, che quest'anno vedrà protagonista l'associazione laziale “Amici del Presepe” di San Gregorio di Sassola. Gli artigiani mostreranno, tra le altre opere, la Natività dedicata a Papa Ratzinger nel 2012, in cui vengono ritratti alcuni momenti importanti della vita di Benedetto XVI: la sua casa natale a Marktl am Inn, in Baviera la cattedrale di Frisinga, dove è stato ordinato sacerdote, le forme gotiche della cattedrale di Ratisbona, che ricordano l'università dove Ratzinger ha insegnato dal 1969 al 1977. Davanti alla cattedrale di Frisinga, una piccola statuetta, di fattura napoletana, riproduce proprio il Pontefice mentre guarda due gattini.
(Rre//Adnkronos)

SERVICE A cura di Paola Binaghi

Arti e mestieri Expo

12-15 dicembre
8ª expo dei prodotti artigianali ed enogastronomici
Luogo Fiera Roma
Cadenza annuale
Dimensioni sono attesi circa 60mila visitatori
Contatti www.artiemestieriexpo.it
Perché partecipare
protagonista il made in Lazio enogastronomico di qualità valorizzato da vari show cooking, degustazioni e laboratori